

## **VERBALE N. 3 DELLA SEDUTA DI COLLEGIO DELL'ISS 'PIETRO SETTE' DEL 26/11/2024**

Il giorno 26 novembre 2024 alle ore 15.15, presso l'Auditorium della sede IT-LS in via P. Sette, 3 si riunisce il Collegio docenti dell'ISS "P. Sette" Santeramo (Ba) per discutere e deliberare sul seguente odg:

1. Approvazione verbale seduta del 10 settembre 2024.
2. Approvazione Piano per l'Orientamento a.s. 2024-25 e delibera criteri di individuazione per figure di tutor ed orientatore.
3. Regolamento d'Istituto: aggiornamento.
4. Integrazione 2024-25 al Piano Triennale dell'Offerta Formativa (2022-2025): approvazione.
5. Componenti Organo di Garanzia: compiti e modalità di individuazione. Nomina della componente docente (due).
6. Nomina responsabili dei laboratori sede IPSIA e IT\_LS.
7. Adesione progetti PON-POC a.s. 2024/2025.
8. Adesione progetto regionale "Scuola, Sport e Disabilità a.s. 2024/2025" ed individuazione referente.
9. Nomina della Funzione Strumentale (Processi innovativi e sostegno alla professionalità docente) in sostituzione dell'attuale FS trasferita ad altro incarico.
10. Adesione al nuovo progetto Erasmus
11. Adesione al progetto "Mare dentro".
12. Varie ed eventuali

Prima di iniziare la discussione il prof. M. Leone verifica il numero dei presenti, attestato dal foglio firme allegato al presente verbale, per accertare la presenza del numero legale. Sono presenti 120 docenti su 135 attuali componenti del Collegio. Dunque la seduta è valida.

### **PUNTO 1**

L'assemblea è subito chiamata ad approvare la bozza del verbale n. 2 relativa alla seduta di collegio del 10 settembre 2024, condivisa anticipatamente nei giorni precedenti. Non essendoci eccezioni, il collegio all'unanimità

*delibera (n. 23)*

l'approvazione del verbale n. 2 relativo alla seduta di collegio del 10 settembre 2024.

## PUNTO 2

Prendono la parola poi la prof.ssa Mautone per illustrare il Piano delle attività di Orientamento previste per l'a.s. 2024-25 per i corsi diurni, mentre il prof. Pignatelli illustra quello dei corsi serali. Seguono alcune domande di chiarimento. Successivamente la prof.ssa Matichecchia e il DS presentano il progetto regionale di Academies rivolte ai diplomati fra 18 e 25 anni proposto e organizzato da IFOA. Nella discussione che segue la Ds parla anche della proposta ministeriale di riforma dei Tecnici e dei Professionali, che prevede 4 anni corso + 2 di ITS. Segue un confronto che rimane aperto. Di essa si parlerà specificatamente nel prossimo Collegio. Al termine il collegio all'unanimità

*delibera (n. 24)*

l'approvazione dei seguenti Piani dell'Orientamento dell'IISS 'P. Sette' per l'a.s. 2024-25 per i corsi diurni e quelli serali:

### CORSI DIURNI

## ISTITUTO TECNICO ECONOMICO

CLASSI	ATTIVITA' 1	ATTIVITA' 2	ATTIVITA' 3	ATTIVITA' 4	ATTIVITA' 5
TERZE	CORSO SICUREZZA  4 ORE	A SCUOLA DI LAVORO  CON HUMANA  (DIGITAL STORYTELLING)  5 ORE	VISITE TEMATICHE  15 ORE	PUBLING SPEAKING  6 ORE	
QUARTE	VISITE AZIENDALI E/O TEMATICHE  10 ore	Progetto "ORIENTEREN G"  15 ORE	RICERCA DOCUMENTALE  6 ORE	EDUCAZIONE FINANZIARIA  5 ore	
QUINTE	ORIENTAMENTO UNIVERSITARIO  20 ORE	VISITE TEMATICHE  5-10 ORE	PROGETTO IFOA  5 ORE		STRUMENTI PER CONOSCERE IL MONDO

## LICEO SCIENTIFICO

CLASSI	ATTIVITA' 1	ATTIVITA' 2	ATTIVITA' 3	ATTIVITA' 4	ATTIVITA' 5
TERZE	CORSO SICUREZZA  4 ORE	A SCUOLA DI LAVORO  CON HUMANA  (DIGITAL STORYTELLING)  5 ORE	VISITE TEMATICHE  15 ORE	PUBLING  SPEAKING  6 ORE	
QUARTE	VISITE AZIENDALI E/O TEMATICHE  10 ore	Progetto "ORIENTEREENG"  15 ORE	RICERCA DOCUMENTALE  6 ORE	EDUCAZIONE FINANZIARIA  5 ore	
QUINTE	ORIENTAMENTO UNIVERSITARIO  20 ORE	VISITE TEMATICHE  5-10 ORE	PROGETTO IFOA  5 ORE		STRUMENTI PER CONOSCERE IL MONDO

## IPSIA

CLASSI	ATTIVITA' 1	ATTIVITA' 2	ATTIVITA' 3	ATTIVITA' 4	ATTIVITA' 5
TERZE	CORSO SICUREZZA  4 ORE	3 VISITE AZIENDALI E/O TEMATICHE  15 ORE	A SCUOLA DI LAVORO  CON HUMANA  5 ORE	PUBLING SPEAKING  6 ORE	
QUARTE	VISITE AZIENDALI  10 ore	Progetto "ORIENTEREENG"  15 ORE	RICERCA DOCUMENTALE  6 ORE		
QUINTE	VISITE AZIENDALI  10 ORE	ORIENTAMENTO UNIVERSITARIO O POST DIPLOMA  15 -20 ORE	PROGETTO  IFOA  6 ORE		STRUMENTI PER CONOSCERE IL MONDO

## IPSIA -MAT SERALE

CLAS SI	ATTIVITA' n.1	ATTIVITA' n. 2	ATTIVITA' n. 3	ATTIVITA' n. 4	ATTIVITA' n. 5
<b>II</b> <b>Periodo</b> <b>didattico</b> <b>(III e IV)</b>	Direzione futuro: Conoscere per scegliere (WeCanJob)	Progetto Pubblico e privato	Parità di genere: conferenze e cineforum	Visite aziendali e/o partecipazione a fiere di settore	Il mondo del lavoro: Sicurezza, Prevenzione, I.A. conferenze a tema
<b>III</b> <b>Periodo</b> <b>didattico</b> <b>(V)</b>	Direzione futuro: Conoscere per scegliere (WeCanJob)	Progetto Pubblico e privato	Parità di genere: conferenze e cineforum	Visite aziendali e/o partecipazione a fiere di settore	Il mondo del lavoro: Sicurezza, Prevenzione, I.A. conferenze a tema

## ITC-AFM SERALE

CLAS SI	ATTIVITA' n.1	ATTIVITA' n. 2	ATTIVITA' n. 3	ATTIVITA' n. 4	ATTIVITA' n. 5
<b>II</b> <b>Periodo</b> <b>didattico</b> <b>(III e IV)</b>	Direzione futuro: Conoscere per scegliere (WeCanJob)	Progetto Sicurezza al lavoro: la tua vita vale	Parità di genere: conferenze e cineforum	Visite aziendali e/o partecipazione a fiere di settore	Il mondo del lavoro: Sicurezza, Prevenzione, I.A. conferenze a tema
<b>III</b> <b>Periodo</b> <b>didattico</b> <b>(V)</b>	Direzione futuro: Conoscere per scegliere (WeCanJob)	Progetto Sicurezza al lavoro: la tua vita vale	Parità di genere: conferenze e cineforum	Visite aziendali e/o partecipazione a fiere di settore	Il mondo del lavoro: Sicurezza, Prevenzione, I.A. conferenze a tema

Vengono poi illustrati da parte del DS i criteri ministeriali per l'individuazione dei tutor dell'Orientamento e del docente Orientatore previsti dall'articolo 5 del DM n. 63/2023.

### PUNTO 3

Riprende la parola la DS per introdurre un punto delicato: la revisione del Regolamento d'Istituto in materia di ritardi in ingressi e accesso al bar della sede ITE-LS. Dopo qualche anno di applicazione dell'attuale Regolamento ammonizioni e sospensioni sembrano strumenti non educativi né efficaci per disciplinare l'accesso e la regolare frequenza a scuola; d'altro lato è necessario trovare modalità equilibrate di accesso al bar della sede ITE-LS che tengano conto di varie esigenze, in primis naturalmente didattiche. Si propongono dunque le seguenti modifiche relative agli artt. 32, 33, 37 e 77 del Regolamento d'Istituto: anzitutto prevedere 5 minuti di tolleranza per la registrazione del ritardo in ingresso alla prima ora; sostituire poi il meccanismo a punti che attualmente regola la comminazione delle sanzioni con una procedura che prevede la comunicazione alla Ds o ai suoi collaboratori del raggiungimento del terzo ritardo da parte di un allievo e la comunicazione di ciò alle famiglie interessate; al raggiungimento del sesto ritardo l'allievo dovrà svolgere 1 h di recupero in coda alle lezioni, secondo modalità comunicate dalla scuola; gli ingressi alla seconda ora e le uscite anticipate concorrono al calcolo dei ritardi con lo stesso peso dei ritardi in ingresso alla prima; naturalmente ci si riferisce ad ingressi ritardati o alla seconda ora e uscite anticipate senza giustificato motivo. In merito all'accesso al bar si propone: accesso libero durante la ricreazione e 5 minuti di tolleranza per il rientro in classe dopo la stessa. Si apre una discussione articolata, che considera i vari aspetti della proposta, dalla necessità di trovare sanzioni che facciano recuperare il tempo scuola ai ragazzi ritardatari alle modalità di recupero, che andranno pensate in modo dettagliato e specifico; importante poi per alcuni considerare nel calcolo ritardi anche le uscite anticipate senza giustificato motivo; si parla anche della necessità di essere rigorosi nella gestione dell'accesso al bar, partendo dall'autorizzazione dei docenti all'uscita dei ragazzi dalla classe e al rispetto delle modalità di ordinazione previste. Al termine il Collegio con voti

91 favorevoli

13 astenuti

16 contrari

*delibera (n. 25)*

le seguenti modifiche al Regolamento d'Istituto relativi alla gestione dei ritardi in ingresso e delle uscite anticipate (artt. 32, 33, 37): prevedere 5 minuti di tolleranza per la registrazione del ritardo in ingresso alla prima ora; sostituire il meccanismo a punti che attualmente regola la comminazione delle sanzioni con una procedura che preveda la comunicazione alla Ds o ai suoi collaboratori del raggiungimento del terzo ritardo da parte di un allievo e la comunicazione di ciò alle famiglie interessate; al raggiungimento del sesto ritardo l'allievo dovrà svolgere 1 h di recupero in coda alle lezioni, secondo modalità comunicate dalla scuola; gli ingressi alla seconda ora e le uscite anticipate

concorrono al calcolo dei ritardi con lo stesso peso dei ritardi in ingresso alla prima; ci si riferisce ad ingressi ritardati o alla seconda ora e uscite anticipate senza giustificato motivo. In merito all'accesso al bar (art. 77): accesso libero durante la ricreazione e 5 minuti di tolleranza per il rientro in classe dopo la stessa. Lo staff di Presidenza redigerà la lista delle attività utili per lo svolgimento dell'ora di recupero da parti degli alunni che hanno raggiunto 6 ritardi.

#### PUNTO 4

Introducendo poi il punto 4, la DS ribadisce la necessità, emergente anche dall'orientamento in entrata, di rinnovare l'offerta formativa dei nostri indirizzi per rispondere più efficacemente alle esigenze del territorio ed intercettare l'utenza santermana che sceglie altri Istituti. Per questo si propongono due curvature: social media per il settore IMI e digital marketing per ITE. Le prof.sse Stasolla e Mautone illustrano sinteticamente al collegio le due proposte, che andranno poi articolate con precisione da parte di una commissione individuata dalla presidenza. La Ds in coda ribadisce anche la necessità di rinnovare l'insegnamento dell'inglese diffondendo la pratica delle lezioni con metodologia CLIL. Successivamente la prof. Marinuzzi illustra la proposta di integrazione del PTOF 2022-2025 (Piano Triennale dell'Offerta Formativa) con gli allegati 1 e 2. Dopo qualche domanda di chiarimento il Collegio all'unanimità

*delibera (n. 26)*

la richiesta di attivazione delle seguenti due curvature degli indirizzi dell'IISS a partire dall'a.s. 2025-26: social media per il settore IMI dell'IPSIA e digital marketing per l'ITE. Si delibera che una commissione individuata dalla presidenza sarà incaricata di redigere il progetto completo e dettagliato delle suddette proposte di curvatura. Si delibera altresì l'integrazione del PTOF 2022-2025 (Piano Triennale dell'Offerta Formativa) con gli allegati 1 e 2.

#### PUNTO 5

In merito poi alla costituzione di un Comitato di garanzia previsto dagli artt. 101 - 102 del regolamento d'Istituto, si procede all'individuazione della componente docente costituita da due colleghi. Si propongono le Fs Alunni, attualmente ricoperte dai proff. Dituri e Natuzzi. L'Assemblea all'unanimità

*delibera (n. 27)*

la nomina delle due FS Cittadinanza responsabile e partecipazione responsabile degli alunni come rappresentanti dei docenti nel comitato di Garanzia a.s. 2024-25.

#### PUNTO 6

Si procede poi alla nomina dei responsabili dei laboratori delle sedi IPSIA e ITE-Liceo. Si propongono i seguenti docenti:

SEDE ITE-Liceo:

- 1) LABORATORIO FISICA PROF. SCIACOVELLO
- 2) LABORATORIO SCIENZE PROF.SSA QUATRARO
- 3) LABORATORI INFORMATICA PROF.SSA SCHIAVARELLI

- 4) LABORATORIO LINGUISTICO PROF.SSA GIORGIO
- 5) LABORATORIO AULA STEM PROF. LEONE PIERANGELO
- 6) LABORATORIO BIBLIOTECA PROF. MANICONE
- 7) LABORATORIO AULA DEBATE PROF. LEONE NUNZIO MASSIMO
- 8) LABORATORIO E-COMMERCE PROF.SSA CAPPELLO

Sede IPSIA:

- 9) LABORATORIO GREEN-MECC. PROF. CALIA
- 10) LABORATORIO INFORMATICA PROF.SSA MATICHECCHIA
- 11) LABORATORIO ELETTRONICA PROF. CIANCIOTTI
- 12) LABORATORIO MODA PROF.SSA STASOLLA

Il Collegio all'unanimità

*delibera (n. 28)*

la nomina dei seguenti docenti responsabili dei laboratori delle sedi IPSIA e ITE-Liceo:

SEDE ITE-Liceo:

- 1) LABORATORIO FISICA PROF. SCIACOVELLO
- 2) LABORATORIO SCIENZE PROF.SSA QUATRARO
- 3) LABORATORI INFORMATICA PROF.SSA SCHIAVARELLI
- 4) LABORATORIO LINGUISTICO PROF.SSA GIORGIO
- 5) LABORATORIO AULA STEM PROF. LEONE PIERANGELO
- 6) LABORATORIO BIBLIOTECA PROF. MANICONE
- 7) LABORATORIO AULA DEBATE PROF. LEONE NUNZIO MASSIMO
- 8) LABORATORIO E-COMMERCE PROF.SSA CAPPELLO

Sede IPSIA:

- 9) LABORATORIO GREEN-MECC. PROF. CALIA
- 10) LABORATORIO INFORMATICA PROF.SSA MATICHECCHIA
- 11) LABORATORIO ELETTRONICA PROF. CIANCIOTTI



#### PUNTO 7

Si chiede poi al Collegio di deliberare un'adesione preventiva ai progetti PON-POC per l'a.s. 2024-25. Dopo qualche domanda di chiarimento, l'Assemblea all'unanimità

*delibera (n. 29)*

l'adesione dell'IISS 'P. Sette' per l'a.s. 2024-25 ai progetti PON-POC che saranno banditi.

#### PUNTO 8

Su invito della preside prende poi la parola il prof. Disanto G. per proporre l'adesione al progetto "Scuola, Sport e Disabilità a.s. 2024/2025"; tale progetto è promosso dalla Regione Puglia, dal Comitato Italiano Paralimpico Puglia e dall'Ufficio Scolastico Regionale, in quanto è finalizzato a incoraggiare l'avvicinamento di bambini e adolescenti alla pratica sportiva, intesa come inclusione tra tutti gli studenti disabili e normodotati ". Dopo qualche domanda l'Assemblea all'unanimità

*delibera (n. 30)*

l'adesione dell'IISS P. sette al progetto regionale "Scuola, Sport e Disabilità a.s. 2024/2025". Il referente sarà il prof. G. Disanto.

#### PUNTO 9

Si procede poi all'individuazione di un docente che prenda il posto della prof. Carnevale, trasferita ad altro incarico, come FS 'Processi innovativi e supporto alla professionalità docente'. Viene proposta la prof.ssa Latorre in quanto già coordinatrice del gruppo Erasmus che afferisce alla suddetta FS. Il Collegio concorda e all'unanimità

*delibera (n. 31)*

la nomina della prof.ssa Latorre come FS 'Processi innovativi e supporto alla professionalità docente' in sostituzione della prof.ssa Carnevale trasferita ad altro incarico.

#### PUNTO 10

La prof.ssa Latorre prende poi la parola per illustrare anzitutto lo stato dei lavori sui progetti Erasmus, mettendo in evidenza le tipologie di progetti a cui l'IISS intende candidarsi. Spiega che non essendo ancora accreditato, l'IISS può candidarsi solo a progetti di mobilità a breve termine e chiede di deliberare in favore. Il Collegio dopo qualche domanda di chiarimento, all'unanimità

*delibera (n. 32)*

la candidatura dell'IISS P. Sette ai suddetti progetti Erasmus di mobilità a breve termine individuati dal gruppo di progetto.

#### PUNTO 11

Infine prende la parola la prof.ssa Marinuzzi per presentare il progetto 'Mare dentro', un'attività che mira a mettere a confronto gli studenti con i detenuti delle carceri partendo dalle parole, dal loro potere di definire le identità e le esperienze. La proposta, condivisa da una scuola milanese, è

nata nel Team debate come allargamento dell'esperienza del debate e vedrebbe coinvolti quest'anno i ragazzi maggiorenni della classe 5DLS, 4CLS, 4DLS, secondo modalità, numeri e forme che saranno da definire con le strutture carcerarie coinvolte. Si intende partire con una prima esperienza, da allargare poi ad altre classi, dopo averne valutato la fattibilità e la ricaduta. Il collegio all'unanimità

*delibera (n. 33)*

l'adesione dell'IISS 'P. Sette' al progetto 'Mare dentro' affidato per l'as. 2024/25 ai ragazzi della 5DLS, 4CLS, 4DLS.

Al termine, non essendoci altro da discutere, l'assemblea si scioglie alle ore 17.15.

Il Segretario verbalizzatore

prof. N. M. Leone

Il Dirigente scolastico

prof.ssa A. Sirressi



ISTITUTO DI ISTRUZIONE SECONDARIA SUPERIORE  
**Pietro Sette**



# ORGANIGRAMMA E FUNZIONIGRAMMA DI ISTITUTO

**a.s. 2024/2025**

**Allegato 1 al PTOF 2022/25**

**Delibera Collegio dei docenti  
n. 26 del 26/11/2024**

## PREMESSA

Il nostro Istituto, l'IISS P. Sette, si colloca nel territorio santermano come importante realtà formativa in quanto raccorda, sotto un'unica dirigenza, Istituto Professionale, Istituto Tecnico Economico, Liceo Scientifico e Istituto serale (AFM e MAT). La scuola vede quindi interagire soggetti diversi al fine di conseguire un obiettivo comune: realizzare un progetto formativo che coinvolga docenti, alunni, genitori e personale scolastico. Essendo dunque una realtà complessa, è necessario che il modello organizzativo scolastico sia coerente con la specificità del servizio: da un lato si caratterizzi come aperto, flessibile e adattabile a situazioni differenziate, dall'altro sia regolato da principi e modalità operative (quali il coordinamento delle risorse umane e l'interazione) che consentano di assicurare efficacia e successo delle attività effettuate e dei servizi erogati.

L'**Organigramma** rappresenta l'organizzazione complessa del nostro Istituto e consente di mettere a punto una mappa delle competenze e delle responsabilità dei soggetti, nonché delle specifiche funzioni.

Il Dirigente Scolastico, gli organismi gestionali (Consiglio di Istituto, Collegio Docenti, Consigli di Classe), le figure intermedie (collaboratori, funzioni strumentali, responsabili di sede e DSGA), i singoli docenti operano in modo collaborativo e si impegnano ad offrire agli alunni un servizio scolastico di qualità. Le modalità di lavoro, quindi, si fondano sulla collegialità, sulla condivisione e sull'impegno di ciascuno, nel pieno riconoscimento dei differenti ruoli e livelli di responsabilità gestionale, nonché della diversità di opinioni mirata ad individuare scopi comuni di lavoro.

Il **Funzionigramma** illustra invece schematicamente l'organizzazione che si è data l'Istituto delle interazioni che definiscono il processo di governo con l'identificazione delle deleghe specifiche per una governance partecipata.

È stabilito annualmente con provvedimento dirigenziale e costituisce allegato del PTOF. In esso sono indicate le risorse professionali assegnate all'Istituto scolastico con i relativi incarichi.

Si differenzia dall'organigramma poiché alla semplice elencazione dei ruoli dei diversi soggetti aggiunge anche una descrizione dei compiti e delle funzioni degli stessi.

# ORGANIGRAMMA 2024/2025

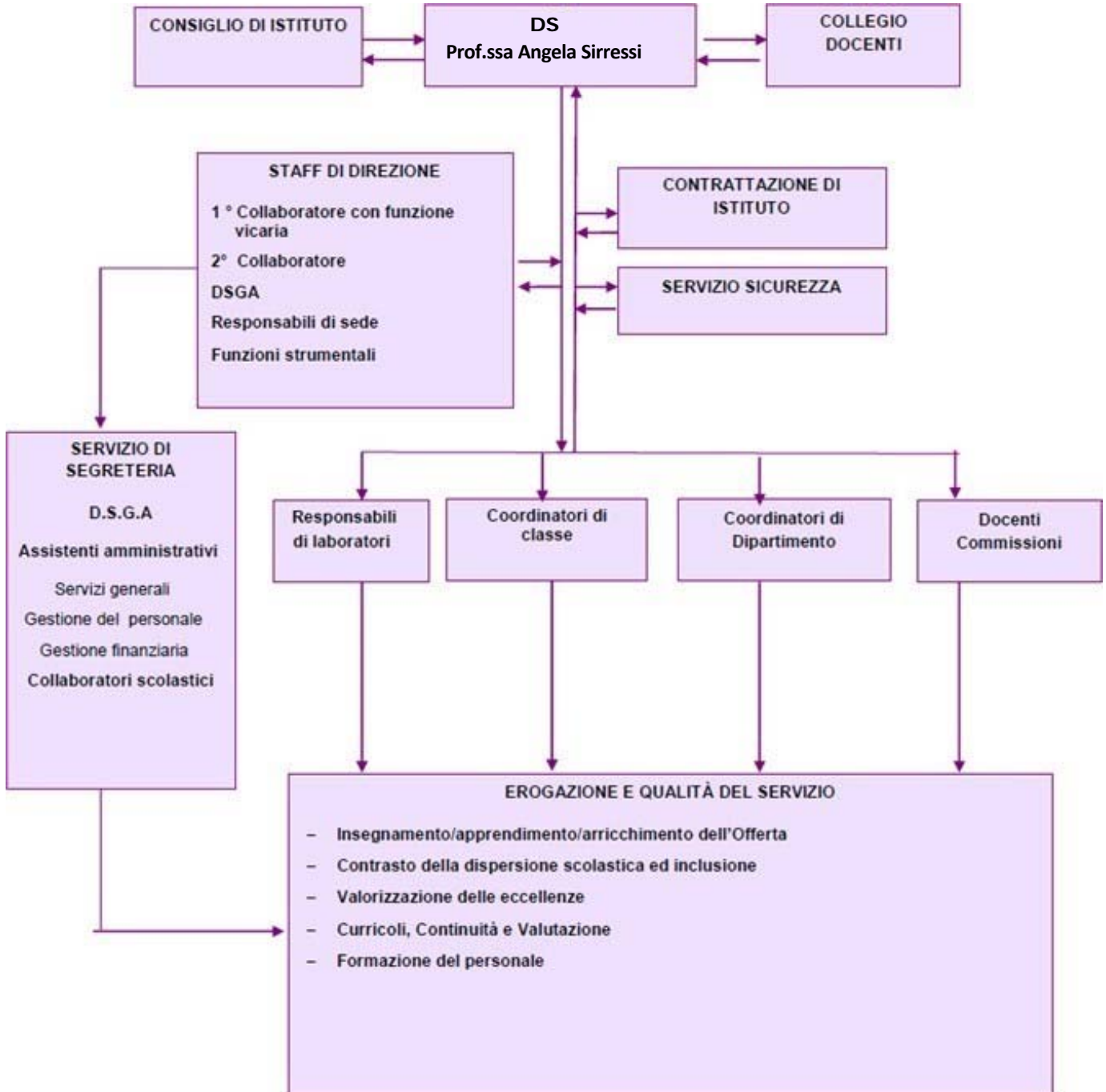

<b>STAFF DI PRESIDENZA</b>	
Collaboratore vicario e Responsabile plesso IPSIA	Prof.ssa Mariapina Putignano
Collaboratore e responsabile di plesso ITE-Liceo	Prof. Massimo Leone
Responsabile ITE e sito web	Prof.ssa Rosalia Schiavarelli
Responsabile Corsi serali	Prof. Michele Pignatelli
Animatore digitale	Prof. Vittorio Lozitiello
Ufficio Tecnico	Prof. Cosimo De Pace

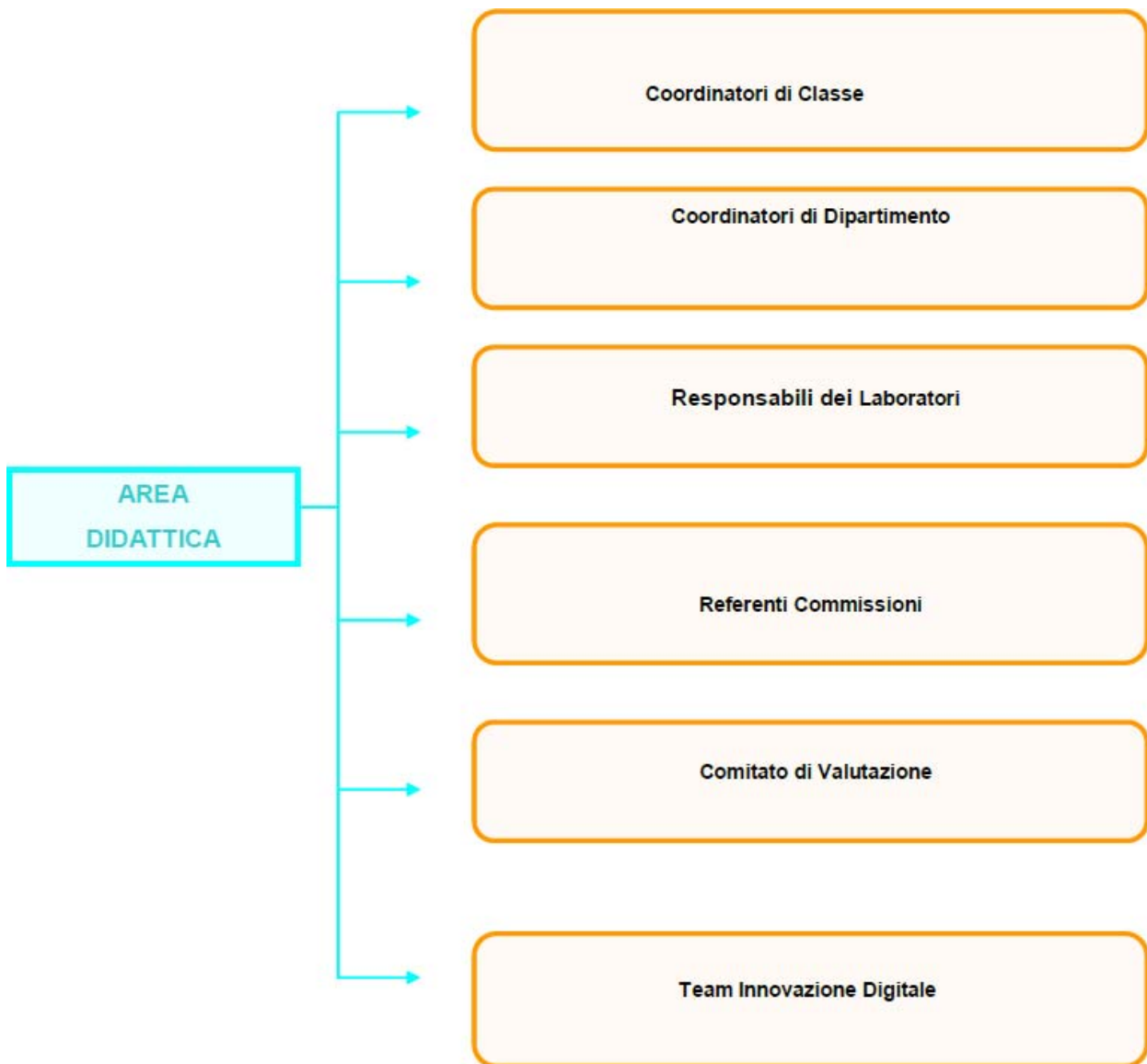

## FUNZIONIGRAMMA 2024/2025

### STAFF DIRIGENZIALE: COLLABORATORI DEL DS. RESPONSABILI DI SEDE FUNZIONI STRUMENTALI

COLLABORATORI del D.S.	COMPITI	DOCENTI
<p><b>PRIMO COLLABORATORE CON FUNZIONE VICARIA</b></p>	<ul style="list-style-type: none"> <li>• Sostituire il Dirigente scolastico in caso di assenza o impedimento</li> <li>• Garantire la presenza in Istituto, secondo l'orario stabilito, per il regolare funzionamento dell'attività didattica e assicurare la gestione della sede</li> <li>• Collaborare con il Dirigente scolastico per la formulazione dell'ordine del giorno del Collegio dei Docenti</li> <li>• Predisporre, in collaborazione con il Dirigente scolastico, le presentazioni per le riunioni collegiali</li> <li>• Collaborare nella predisposizione delle circolari e ordinanze di servizio</li> <li>• Raccogliere e controllare le indicazioni dei responsabili dei diversi plessi</li> <li>• Collaborare con il Dirigente scolastico per questioni relative a sicurezza e tutela della privacy</li> <li>• Curare i permessi di entrata e uscita degli alunni</li> <li>• Curare i rapporti e la comunicazione con le famiglie</li> <li>• Curare i rapporti e la comunicazione con gli Enti locali presenti sul territorio</li> <li>• Svolgere azione promozionale delle iniziative poste in essere dall'Istituto</li> <li>• Collaborare nell'organizzazione di eventi e manifestazioni, anche in collaborazione con strutture esterne</li> <li>• Partecipare, su delega del DS, a riunioni presso gli Uffici scolastici periferici</li> <li>• Collaborare alla predisposizione dei calendari delle attività didattiche e funzionali</li> </ul> <p>Svolgere altre mansioni con particolare riferimento a:</p> <ul style="list-style-type: none"> <li>• Vigilanza e controllo della disciplina degli alunni;</li> <li>• Organizzazione interna.</li> </ul> <p>In caso di sostituzione del DS, è delegata alla firma dei seguenti atti amministrativi:</p> <ul style="list-style-type: none"> <li>• Atti urgenti relativi alle assenze e ai permessi del personale docente e ATA, nonché alle richieste di visita fiscale per le assenze per malattia;</li> <li>• Atti contenenti comunicazioni al personale docente e ATA;</li> <li>• Corrispondenza con l'Amministrazione regionale, provinciale, comunale, con altri Enti, Associazioni, Uffici e con soggetti privati avente carattere di urgenza;</li> <li>• Corrispondenza con l'Amministrazione del MIM centrale e periferica, avente carattere di urgenza;</li> <li>• Documenti di valutazione degli alunni;</li> <li>• Libretti delle giustificazioni;</li> <li>• Richieste di intervento forze dell'ordine per gravi motivi;</li> <li>• Richieste ingressi posticipati e uscite anticipate alunni.</li> <li>• Predisporre l'organico di fatto e di diritto di tutto il personale.</li> </ul>	<p><b>Mariapina Putignano</b></p>



**Le sanzioni disciplinari** previste dall'art.89 e segg. del Regolamento devono essere prioritariamente comunicate all'alunno destinatario e alla famiglia, e immediatamente dopo ai collaboratori del dirigente che ne faranno menzione sul registro di classe utilizzando apposita password.

COLLABORATORI del D.S.	COMPITI	DOCENTI
<b>SECONDO COLLABORATORE</b>	<ul style="list-style-type: none"> <li>• Sostituire il Dirigente Scolastico e il Primo collaboratore dello stesso in caso di assenze o impedimento</li> <li>• Garantire la presenza in Istituto, secondo l'orario stabilito</li> <li>• Collaborare con il DS per le sostituzioni dei docenti</li> <li>• Collaborare alla diffusione delle comunicazioni ordinarie nonché alla circolazione delle informazioni in assenza del primo collaboratore</li> <li>• Gestire e rilevare i ritardi e le uscite anticipate degli alunni.</li> <li>• Curare i rapporti e la comunicazione con le famiglie.</li> <li>• Collaborare con il Primo Collaboratore nella predisposizione delle circolari e ordini di servizio</li> </ul>	<b>Massimo Nunzio Leone</b>
<p><b>Le sanzioni disciplinari</b> previste dall'art.89 e segg. del Regolamento devono essere prioritariamente comunicate all'alunno destinatario e alla famiglia, e immediatamente dopo ai collaboratori del dirigente che ne faranno menzione sul registro di classe utilizzando apposita password.</p>		

RESPONSABILE DI SEDE	COMPITI	DOCENTI
<b>IPSIA</b> <b>ISTITUTO TECNICO</b> <b>LICEO SCIENTIFICO</b> <b>SERALE</b>	<ul style="list-style-type: none"> <li>- <b>Partecipa</b> alle riunioni in dette dal D.S. per condividere e coordinare scelte educative e didattiche programmate nel PTOF;</li> <li>- effettua la verifica giornaliera delle assenze e sostituzione dei docenti assenti su apposito registro seguendo criteri di efficienza e di equità della propria sede;</li> <li>- cura la gestione ordinaria della scuola e la gestione dell'orario scolastico alunni (ingresso, uscita, ritardi) della propria sede;</li> <li>- dispone gli interventi di carattere logistico e organizzativo (scrutini quadrimestrali e finali) per il corretto funzionamento della scuola della propria sede;</li> <li>- autorizza le assemblee di classe;</li> <li>- opera su delega del D.S. in tutti i casi in cui ciò si renda necessario;</li> <li>- cura le relazioni con le famiglie.</li> </ul>	<b>Mariapina Putignano</b> <b>Rosalia Barbara Schiavarelli</b> <b>Massimo Nunzio Leone</b> <b>Michele Pignatelli</b>

FUNZIONE STRUMENTALE	COMPITI	DOCENTI
<p align="center"><b>Cittadinanza responsabile e partecipazione democratica degli alunni</b></p>	<ul style="list-style-type: none"> <li>- <b>Effettua</b> la ricognizione delle risorse presenti nel territorio, utilizzabili per consulenza e supporto all'azione della scuola per il benessere degli alunni.</li> <li>- Elabora e promuove in accordo con lo staff e la presidenza strategie di intervento didattico e di pratiche d'aiuto per gli alunni con gravi problemi di apprendimento o a rischio di dispersione.</li> <li>- Supporta, supervisiona la rappresentanza studentesca negli Organi Collegiali d'Istituto e nella Consulta Provinciale.</li> <li>- Supporta gli studenti nell'organizzazione delle assemblee di classe e d'Istituto.</li> <li>- Dialoga con gli studenti sugli aspetti più urgenti dell'applicazione del regolamento d'istituto, contribuendo a costruire un clima scolastico sereno.</li> <li>- Coordina gli interventi di educazione alla salute, all'ambiente e alla cittadinanza.</li> <li>- Coordina eventuali attività autogestite degli studenti (D.P.R. del 10/10/96 n. 567, modificato dal D.P.R. del 9/04/99 n.156).</li> <li>- Predispone le comunicazioni per il personale interno e per gli alunni relative al proprio ambito di intervento; anche attraverso apposite iniziative formative, degli obiettivi di cittadinanza, in particolare la capacità di ragionare sui grandi e piccoli problemi sociali, di pensare criticamente, di relazionarsi simpateticamente all'altro e al diverso.</li> <li>- Favorisce la partecipazione degli studenti alla vita d'Istituto, ne sostiene e promuove un autentico e corretto protagonismo, favorisce l'apertura e presenza dei ragazzi ad eventi, iniziative, strutture di partecipazione democratica e sociale.</li> <li>- Promuove in accordo con lo staff, la presidenza e in sinergia con la FS2 "Accoglienza-Orientamento-Continuità", forme di associazione studentesca all'interno dell'istituto.</li> </ul>	<p align="center"><b>Rocco Dituri Erasmus Natuzzi</b></p>

FUNZIONE STRUMENTALE	COMPITI	DOCENTI
<p style="text-align: center;"><b>Accoglienza/Orientamento/ Continuità</b></p>	<ul style="list-style-type: none"> <li>- <b>Organizza</b> e coordina le attività di orientamento presso le scuole secondarie di I grado e il gruppo di docenti disponibili a effettuare tali attività.</li> <li>- Provvede all'elaborazione del materiale informativo e pubblicitario (locandine, comunicati stampa, inviti, dépliant ecc.) per la presentazione dell'istituto e della sua offerta formativa.</li> <li>- Coordina il gruppo di docenti disponibili a effettuare attività di orientamento presso le classi terze delle scuole secondarie di primo grado presenti sul territorio.</li> <li>- Organizza e gestisce gli Open Day e le iniziative correlate.</li> <li>- Elabora e organizza con altre FS e docenti percorsi di orientamento per gli studenti delle scuole medie.</li> <li>- Elabora e organizza con altre FS e docenti attività e progetti di continuità con le scuole medie inferiori.</li> <li>- Predisporre le comunicazioni per il personale interno e per gli alunni relative al proprio ambito di intervento.</li> <li>- Organizza delle attività di orientamento in uscita. In particolare: <ul style="list-style-type: none"> <li>- Preparazione di una mappa di università e di aziende da contattare;</li> <li>- Attivazione di uno sportello per l'orientamento in uscita;</li> <li>- Organizzazione di incontri e/o visite guidate di università, caserme e aziende presenti sul territorio;</li> <li>- Coordinamento di percorsi di orientamento, PCTO e stage.</li> </ul> </li> <li>- Rappresenta la scuola presso le scuole medie e le Università.</li> <li>- Costruisce conoscenze sul sistema sociale, economico e culturale di riferimento.</li> <li>- Raccoglie informazioni e dati per un'approfondita conoscenza del sistema sociale, economico e culturale per una più efficace azione di orientamento.</li> </ul>	<p style="text-align: center;"><b>Giovanni Difilippo Sabrina Lella</b></p>

FUNZIONE STRUMENTALE	COMPITI	DOCENTI
<p><b>Processi innovativi e sostegno alla professionalità docente</b></p>	<ul style="list-style-type: none"> <li>- È <b>responsabile</b>, coordina e gestisce i progetti internazionali di mobilità degli studenti: PON C1, C5, Comenius, Intercultura.</li> <li>- Promuove, sensibilizza e diffonde nell'istituto il dialogo e lo scambio interculturale come luogo di crescita degli alunni rispetto al senso di cittadinanza e al dialogo con le diversità.</li> <li>- Promuove e organizza attività di potenziamento delle competenze didattiche in ambito linguistico e plurilingue.</li> <li>- Promuove e sensibilizza la didattica per competenze, l'uso di metodologie innovative (anche con l'utilizzo di strumenti digitali) e la didattica inclusiva.</li> <li>- Si occupa della progettazione didattico-metodologica, dell'organizzazione ed attuazione di attività e percorsi mirati, anche attraverso l'ideazione/adattamento di ambienti di apprendimento innovativi.</li> <li>- È esperto nell'analisi dei bisogni formativi, nella progettazione di percorsi di formazione, nell'affiancamento ai colleghi nelle funzioni di tutoring, counseling, supervisione dello sviluppo professionale.</li> <li>- Si occupa in collaborazione con la F.S. al PTOF, della progettazione d'Istituto e della valutazione di sistema, collabora attivamente alla progettazione del miglioramento dei processi e degli ambienti di apprendimento innovativi, alla formazione necessaria per perseguirli, all'accompagnamento.</li> <li>- Promuove la formazione dei docenti e coordina le attività di formazione proposte dall'Ambito 5.</li> </ul>	<p><b>Maria L. R. Latorre</b></p>

FUNZIONE STRUMENTALE	COMPITI	DOCENTI
<p align="center"><b>Piano dell'Offerta Formativa</b></p>	<ul style="list-style-type: none"> <li>- <b>Revisione</b> annuale del Piano dell'Offerta Formativa, in formato cartaceo e multimediale.</li> <li>- Produzione, pubblicazione e divulgazione della sintesi del PTOF.</li> <li>- Organizzazione, supporto e supervisione del funzionamento e del lavoro degli Assi/Dipartimenti Disciplinari.</li> <li>- Revisione e cura l'aggiornamento e adeguamento del materiale didattico e degli strumenti di valutazione (modelli di programmazione, griglie di valutazione, modulistica progetti).</li> <li>- Supervisione, supporto, verifica dell'applicazione e dei risultati dei processi di innovazione didattica stabiliti, curando i contatti con la segreteria e la presidenza.</li> <li>- Ricerca, alimenta la riflessione dei colleghi sulla didattica e promuove la conoscenza e la condivisione di pratiche d'innovazione rispondenti ai bisogni formativi e alle specificità dei diversi indirizzi.</li> <li>- Provvede al monitoraggio e all'autoanalisi dell'Istituto in collaborazione con altra Funzione strumentale.</li> <li>- Supervisiona e supporta lo svolgimento delle attività del POF: progetti didattici, progetti in orario extrascolastico e Commissioni, in sinergia con la FS "Attività progettuali eventi e di formazione docenti".</li> </ul>	<p align="center"><b>Barbara Marinuzzi</b></p>

FUNZIONE STRUMENTALE	COMPITI	DOCENTI
<p align="center"><b>Coordinamento prove INVALSI e monitoraggio di sistema</b></p>	<ul style="list-style-type: none"> <li>- Curare le comunicazioni con l'INVALSI e aggiornare i docenti su tutte le informazioni relative al SNV</li> <li>- Coordinare l'organizzazione delle prove e lo smistamento alle classi Interessate dei fascicoli con le prove.</li> <li>- Fornire le informazioni ai docenti sulla corretta somministrazione delle prove.</li> <li>- Analizzare i dati restituiti dall'INVALSI e confrontarli con gli esiti della valutazione interna al fine di leggere e interpretare correttamente i risultati, individuando i punti di forza e di criticità, per favorire un'autoanalisi di sistema e il processo di miglioramento.</li> <li>- Promuovere il monitoraggio delle attività dell'Istituto tra gli utenti (docenti, alunni, genitori) e provvedere all'analisi dei relativi dati finalizzata al miglioramento continuo dei processi educative e didattici.</li> <li>- Collaborare per la definizione del Bilancio sociale come forma di autovalutazione dei processi formativi ed organizzativi dell'Istituto.</li> </ul>	<p align="center"><b>Caterina Mautone</b></p>

FUNZIONE STRUMENTALE	COMPITI	DOCENTI
<p><b>Attività progettuali interne ed eventi. Promozione culturale curricolare ed extracurricolare</b></p>	<ul style="list-style-type: none"> <li>- <b>Promuove</b> la progettazione curricolare ed extracurricolare sulla base dell'analisi dei bisogni formativi dell'Istituto e delle peculiarità dei diversi indirizzi e ne cura il coordinamento con la FS "POF e processi di innovazione".</li> <li>- Ricerca, alimenta la riflessione dei colleghi sulla didattica e promuove la conoscenza e la condivisione di pratiche d'innovazione rispondenti ai bisogni formativi e alle specificità dei diversi indirizzi.</li> <li>- Propone iniziative di aggiornamento degli insegnanti coerentemente con la riflessione in atto, con le esigenze dell'innovazione e la specificità dei diversi indirizzi, in accordo con la presidenza.</li> <li>- Coordina, supporta e supervisiona lo svolgimento dei progetti di arricchimento ed ampliamento dell'offerta formativa.</li> <li>- Provvede in accordo con la presidenza e lo staff alla valutazione alla selezione delle proposte progettuali.</li> <li>- Gestisce la documentazione relativa ai progetti (in collaborazione con il docente Funzione Strumentale "POF").</li> <li>- Coordinamento e sostegno dei docenti responsabili dei progetti nella progettazione, attuazione e rendicontazione; di presidenza, gli eventi culturali significativi per l'arricchimento dell'offerta formativa e cura la partecipazione dell'Istituto ad essi.</li> <li>- È responsabile dell'organizzazione e della logistica degli eventi culturali prodotti dalla scuola.</li> <li>- Pianifica il calendario degli eventi, rispettando criteri di omogeneità tra le classi e di congruità della partecipazione.</li> <li>- Coordina le manifestazioni di Istituto in collaborazione con le altre funzioni strumentali.</li> </ul>	<p><b>Rosalba Stasolla</b></p>

## DOCENTI DI SUPPORTO ALLA PROGETTAZIONE

<b>Gruppo di supporto alla progettazione</b>	<ul style="list-style-type: none"> <li>- Supporto alla presentazione di progetti nazionali e regionali</li> <li>- Partecipazione adesione progetti UE</li> </ul>	<b>M. Latorre G. Difilippo R. Dituri S. Lella E. Natuzzi C. Mautone B. Marinuzzi R. Stasolla</b>
--	--	--

<b>Referente viaggi di istruzione</b>	<ul style="list-style-type: none"> <li>- Supporto organizzazione viaggi di istruzione</li> </ul>	<b>D. Dote</b>
---------------------------------------	--	----------------

<b>Biblioteca scolastica</b>	<ul style="list-style-type: none"> <li>- Promozione della lettura</li> <li>- Supporto commissione di valutazione concorso "Terre di Puglia"</li> <li>- Rapporti con biblioteca civica di Santeramo in Colle</li> </ul>	<b>P. Manicone</b>
------------------------------	--	--------------------

<b>Referente Cambridge</b>	Coordinamento corsi per la certificazione di lingua inglese	<b>I. Giorgio</b>
----------------------------	---	-------------------

<b>Referente Treno della Memoria</b>	Referente organizzazione percorso formativo "Treno della Memoria"	<b>P. Leone</b>
--------------------------------------	---	-----------------

<b>Referente educazione civica</b>	Supportare aggiornamento e integrazione del curriculum verticale di educazione civica	<b>V. Ferro</b>
------------------------------------	---	-----------------



RESPONSABILI LABORATORI	COMPITI
<p><b>Lab. Informatica: R. Schiavarelli (IT-LS), V. Matichecchia (IPSIA)</b></p> <p><b>Lab. Moda: R. Stasolla</b></p> <p><b>Lab. Scienze: F. Quatraro</b></p> <p><b>Lab. Linguistico: I. Giorgio</b></p> <p><b>Lab. Elettronica: G. Cianciotti</b></p> <p><b>Lab. Fisica: D. Sciacovello</b></p> <p><b>Lab. Green-Meccanica: G. Calia</b></p> <p><b>Lab. E-Commerce: C. Cappello</b></p> <p><b>Aula STEM: P. Leone</b></p> <p><b>Aula Debate: N.M. Leone</b></p> <p><b>Biblioteca: P. Manicone</b></p>	<ul style="list-style-type: none"> <li>- Indicare, all'inizio dell'anno scolastico, il fabbisogno annuo di materiali di consumo del laboratorio</li> <li>- Formulare, sentite le richieste dei colleghi, un orario di utilizzo del laboratorio</li> <li>- Controllare periodicamente il funzionamento dei beni contenuti nel laboratorio, segnalando guasti e anomalie al Dirigente Scolastico</li> <li>- Aggiornare il regolamento interno del laboratorio (con particolare riferimento alle norme di sicurezza e di manutenzione)</li> <li>- Concordare con i docenti interessati un piano di aggiornamento e acquisti di materiali</li> <li>- Effettuare una ricognizione inventariale del materiale contenuto nel laboratorio, in collaborazione con il DSGA</li> <li>- Verificare e monitorare l'utilizzo di laboratori da parte dei docenti, degli alunni e delle classi</li> </ul>

P.C.T.O.	COMPITI
<p style="text-align: center;"><b>Referenti</b></p> <p><b>M. Amoroso IPSIA</b></p> <p><b>G. Maiullari LICEO</b></p> <p><b>C. Mautone IT</b></p> <p style="text-align: center;"><b>Certificatori delle competenze</b></p> <p><b>G. Maiullari V LICEO</b></p> <p><b>M. Putignano V IPSIA</b></p> <p><b>C. Mautone V IT</b></p>	<ul style="list-style-type: none"> <li>- riferire agli studenti, dopo ogni Consiglio di classe, la valutazione complessiva riportata e informando, come classe o singolarmente, circa i problemi che possono essere stati riscontrati;</li> <li>- intervenire a supporto della motivazione dello studente per capire il grado di orientamento, per rafforzarlo, ovvero, per dare avvio a processi di riorientamento;</li> <li>- farsi tramite, tra gli studenti e l'Ufficio di Presidenza, o gli altri insegnanti del Consiglio di classe, ogniqualvolta se ne presenti la necessità;</li> <li>- informare gli studenti sulle disposizioni d'istituto per la sicurezza e la salute (d.l.vo 81/2008 e successive modificazioni ed integrazioni);</li> <li>- informare gli studenti sul piano dell'offerta formativa, sui corsi di recupero, sulle attività extracurricolari;</li> <li>- convocare i genitori di quegli studenti i cui risultati o il cui comportamento sono sintomatici di rischio di dispersione scolastica;</li> <li>- essere responsabile di tutti gli atti/registri di documentazione delle attività della classe (piani educativi individualizzati, ecc.);</li> <li>- curare la redazione del "documento del 15 maggio" (classi quinte) e la duplicazione e la consegna del documento agli studenti della classe e ad eventuali candidati esterni;</li> <li>- curare gli incontri scuola-famiglia.</li> </ul>

## COMMISSIONI TECNICHE E DI SUPPORTO ALLA DIDATTICA

COMMISSIONI	COMPITI	DOCENTI
<b>GRUPPO DI MIGLIORAMENTO</b>	<ul style="list-style-type: none"> <li>- Individuare aree e modalità di miglioramento attraverso la verifica della conformità dei risultati rispetto agli obiettivi</li> <li>- Stabilire criteri comuni che garantiscano chiarezza, correttezza e unitarietà delle valutazioni degli apprendimenti</li> <li>- Effettuare sia una valutazione dell'azione educativa sia una valutazione dell'organizzazione scolastica, per la realizzazione di un clima positivo e motivante incentrato sul confronto e sulla condivisione delle scelte operate</li> <li>- Svolgere attività auto-diagnostica decidendo forme, indicatori e contenuti, rilevando le ricadute delle scelte operate sul funzionamento della scuola stessa</li> <li>- Supportare il D.S nella redazione del RAV (Rapporto di Autovalutazione) e del PdM (Piano di Miglioramento)</li> </ul>	<p><b>M. Putignano</b></p> <p><b>M. N. Leone</b></p> <p><b>C. Mautone</b></p> <p><b>M. Latorre</b></p>

<b>TEAM INNOVAZIONE DIGITALE</b>	<ul style="list-style-type: none"> <li>- Elaborare Progetti d'Istituto e di rete basate sull'utilizzo di tecnologie informatiche e multimediali</li> <li>- Collaborare alla stesura di Progetti Finalizzati al reperimento di finanziamenti (da MIM, Comune, Provincia, Regione...) per l'acquisto di strumenti Informatici</li> <li>- Fornire ai docenti informazioni inerenti corsi di formazione sulle nuove tecnologie (LIM, programmi innovativi, WIFI...)</li> </ul>	<p><b>Animatore Digitale</b></p> <p><b>V. Lozitiello</b></p> <p><b>Team Innovazione</b></p> <p><b>V. Lozitiello</b></p> <p><b>M. Amoroso</b></p> <p><b>E. Molinari</b></p> <p><b>G. Mastrodomenico</b></p>
----------------------------------	--	--

<b>TEAM DEBATE</b>	<ul style="list-style-type: none"> <li>- Organizzazione torneo interno Debate e Debate Day</li> <li>- Organizzazione e coordinamento selezioni regionali</li> </ul>	<p><b>M.N. Leone</b></p> <p><b>V. Ferro</b></p> <p><b>A. Brunetti</b></p> <p><b>D. Dote</b></p> <p><b>I. Giorgio</b></p> <p><b>R. Telarico</b></p> <p><b>A. Vatinno</b></p> <p><b>M. Latorre</b></p>
--------------------	---	--

COMMISSIONI	COMPITI	DOCENTI
<b>COORDINATORE</b> <b>INTERVENTI</b> <b>EDUCATIVI</b> <b>INTEGRAZIONE</b> <b>DISAGIO</b> <b>DISPERSIONE</b>  <b>BES-DSA</b>	<ul style="list-style-type: none"> <li>- Rileva i bisogni di integrazione e di recupero, le esigenze degli alunni e delle famiglie e ne informa il C.D.</li> <li>- Gestisce i rapporti con gli enti territoriali e le associazioni che si occupano di prevenzione e di inclusione.</li> <li>- Offre supporto agli studenti e alle famiglie in caso di percorsi scolastici o relazionali difficili.</li> <li>- Offre supporto ai docenti in caso di alunni con bisogni educativi speciali.</li> <li>- Coordina e organizza le attività afferenti agli alunni disabili, ai DSA e ai BES, interfacciandosi con gli Enti Istituzionali a ciò preposti.</li> <li>- Si occupa dell'accoglienza, inclusione e di inserimento alunni stranieri.</li> <li>- Formula progetti per l'inserimento/inclusione degli alunni diversamente abili in collaborazione con i docenti di sostegno, i consigli classe e le strutture esterne.</li> <li>- Contatta le scuole di provenienza dei nuovi iscritti per garantire la continuità educativa.</li> <li>- Accoglie e orienta gli insegnanti di sostegno di nuova nomina.</li> <li>- Promuove la divulgazione di proposte di formazione e di aggiornamento.</li> <li>- Monitora la situazione degli allievi certificati coordinandole riunioni degli insegnanti di sostegno.</li> <li>- Promuove e monitora i progetti attivati nell'istituto, inerenti l'inclusione scolastica e il benessere degli studenti.</li> <li>- Verifica, autovaluta e rendiconta l'attività svolta.</li> </ul>	<b>A. Fumarulo - IPSIA</b> <b>G. Maiullari - Liceo</b> <b>F. Bongermينو - ITE</b>

<b>COMMISSIONE</b> <b>ELETTORALE</b>	<ul style="list-style-type: none"> <li>• Coordinare e presiedere le attività relative alla elezione degli OO.CC.</li> </ul>	<b>Componente Docenti</b> <b>C. Mautone-G. Caponio</b>  <b>Componente genitori</b> <b>R. Giampetruzzi</b>  <b>Componente ATA</b> <b>C. Porfido</b>  <b>Componente alunni</b> <b>D. Bitetti</b>
---	---	--

<b>DOCENTI COORDINATORI P. F. I. (Biennio IPSIA)</b>	Supporto e consulenza dell'alunno nella predisposizione del PFI	<b>Zaltini G. 1 MAT A Digregorio M.R. 1 IMI Caporusso M.T. 2 MAT A Mancino G. 2 MAT B Masiello D. 2 IMI</b>
--	---	---

<b>COORDINATORI DIPARTIMENTI DISCIPLINARI</b>	<ul style="list-style-type: none"> <li>• Redigere i verbali degli incontri</li> <li>• Svolgere azioni di coordinamento nelle riunioni per la raccolta di proposte nell'ambito delle attività di programmazione, progettazione curricolare e valutazione degli apprendimenti</li> </ul>	<b>Coordinatore Asse/Dipartimenti  (di seguito la composizione)</b>
---	--	---

## DIPARTIMENTI

<b>Dipartimento 1 Lettere – Geostoria – Storia dell'arte Coordinatore Rocco Dituri</b>	
<b>codice</b>	<b>Descrizione</b>
<b>A011</b>	<b>Discipline letterarie e latino</b>
<b>A012</b>	<b>Discipline letterarie negli istituti di istruzione secondaria di II grado</b>
<b>A017</b>	<b>Disegno e storia dell'arte</b>

<b>Dipartimento 2 Matematica – Fisica e Informatica Coordinatore Pierangelo Leone</b>	
<b>codice</b>	<b>Descrizione</b>
<b>A020</b>	<b>Fisica</b>
<b>A026</b>	<b>Matematica</b>
<b>A027</b>	<b>Matematica e Fisica</b>
<b>A047</b>	<b>Scienze matematiche applicate</b>
<b>B003</b>	<b>Laboratori di Fisica</b>
<b>A041</b>	<b>Scienze e tecnologie informatiche</b>
<b>B016</b>	<b>Laboratori di scienze e tecnologie informatiche</b>

<b>Dipartimento 3 Scienze e Scienze motorie Coordinatore Nicola Parisi</b>	
<b>codice</b>	<b>Descrizione</b>
<b>A050</b>	<b>Scienze naturali, chimiche e biologiche</b>
<b>A034</b>	<b>Scienze e tecnologie chimiche</b>
<b>A021</b>	<b>Geografia</b>
<b>B012</b>	<b>Laboratori di scienze e tecnologie chimiche e microbiologiche</b>
<b>A048</b>	<b>Scienze motorie e sportive negli istituti di istruzione secondaria di II grado</b>

<b>Dipartimento 4 Scienze Giuridiche Economico-Aziendali Coordinatore Vincenza Ferro</b>	
<b>codice</b>	<b>Descrizione</b>
<b>A045</b>	<b>Scienze economico-aziendali</b>
<b>A046</b>	<b>Scienze giuridico-economiche</b>

<b>Dipartimento 5 Lingue straniere Coordinatore Maria F. Loviglio</b>	
<b>codice</b>	<b>descrizione</b>
<b>AA24</b>	<b>Lingue e culture straniere negli istituti di istruzione secondaria di II grado (Francese)</b>
<b>AB24</b>	<b>Lingue e culture straniere negli istituti di istruzione secondaria di II grado (Inglese)</b>
<b>AC24</b>	<b>Lingue e culture straniere negli istituti di istruzione secondaria di II grado (Spagnolo)</b>

<b>Dipartimento 6 Meccatronica Coordinatore Giuseppe Caponio</b>	
<b>codice</b>	<b>descrizione</b>
<b>A037</b>	<b>Scienze e tecnologie delle costruzioni, tecnologie e tecniche di rappresentazione grafica</b>
<b>A040</b>	<b>Scienze e tecnologie elettriche ed elettroniche</b>
<b>A042</b>	<b>Scienze e tecnologie meccaniche</b>
<b>B015</b>	<b>Laboratori di scienze e tecnologie elettriche ed elettroniche</b>
<b>B017</b>	<b>Laboratori di scienze e tecnologie meccaniche</b>

<b>Dipartimento 7 Made in Italy Coordinatore Filippina Lapolla</b>	
<b>codice</b>	<b>descrizione</b>
<b>A044</b>	<b>Scienze e tecnologie tessili, dell'abbigliamento e della moda</b>
<b>B018</b>	<b>Laboratori di scienze e tecnologie tessili, dell'abbigliamento e della moda</b>

<b>Dipartimento 8 Filosofia e storia - Religione Coordinatore Anna Difonzo</b>	
<b>codice</b>	<b>descrizione</b>
<b>A019</b>	<b>Filosofia e storia</b>
	<b>Religione</b>

<b>Dipartimento 9 Sostegno Coordinatore Giovanni Maiullari</b>	
--	--

<p style="text-align: center;"><b>COMITATO VALUTAZIONE</b></p>	<ul style="list-style-type: none"> <li>• Individuare i criteri per la valorizzazione dei docenti relativi agli specifici ambiti previsti dalla Legge 107/2015</li> <li>• Esprimere il proprio parere sul superamento del periodo di formazione e di prova del personale neoassunto</li> <li>• Valutare il servizio di cui all'art. 44 8 del DLgs. 297/94 su richiesta dell'interessato, previa relazione del DS</li> </ul>	<p style="text-align: center;"><b>Componente scolastica</b></p> <p style="text-align: center;"><b>Presidente</b> <b>D.S. Angela Sirressi</b></p> <p style="text-align: center;"><b>Componente Docenti</b> <b>R. Pontrandolfo</b> <b>F. Nardo</b> <b>A. Cacciapaglia</b></p>
--	--	---

## COORDINATORI DI CLASSE A.S. 2024/25

NUM	CLASSE	COORDINATORE DI CLASSE	COORDINATORE ED. CIVICA
1	1 ALSSA	ABBRUZZESE M. LUIGIA	CAMPANALE IRENE
2	1C LSO	CHITA TIZIANA	CHITA TIZIANA
3	1D LSO	GIORGIO ISABELLA	LEONE MASSIMO
4	2 ALSSA	DITURI ROCCO	DITURI ROCCO
5	2 BLSSA	DOTE DANIELA	DITURI ROCCO
6	2C LSO	PORCELLI MAURO	DITURI ROCCO
7	2D LSO	SCIACOVELLO DOMENICO	DITURI ROCCO
8	3 ALSSA	LATORRE MARIELLA	LATORRE MARIELLA
9	3C LSO	VATINNO ADRIANA	VATINNO ADRIANA
10	3D LSO	CARNEVALE ROSA	CARNEVALE ROSA
11	4A LSSA	CASSANO GIUSEPPE	DITURI ROCCO
12	4C LSO	TATARANNI TIZIANA	TATARANNI TIZIANA
13	4D LSO	MARINUZZI BARBARA	MARINUZZI BARBARA
14	5A LSSA	MASTRODOMENICO GIOVANNI	CAMPANALE IRENE
15	5B LSSA	GEMMATO ISABELLA	GEMMATO ISABELLA
16	5C LSO	QUATRARO FRANCESCA	QUATRARO FRANCESCA
17	5D LSO	LEONE PIERANGELO	LEONE PIERANGELO
18	1AMAT	ZALTINI GIACOMO	MINTRONE MARCO
19	1IMI	DIGREGORIO M. ROSARIA	DIGREGORIO M. ROSARIA
20	2AMAT	CAPORUSSO M. TERESA	MARVULLI VINCENZO



21	2B MAT	MANCINO GIAMMARIA	MARVULLI VINCENZO
22	2IMI	MASIELLO DEBORA	MATARRESE OLIMPIA
23	3MATA	MATICHECCHIA VALERIA	NATUZZI ERASMO
24	3MATB	LOZITIELLO VITTORIO	DIGREGORIO M. ROSARIA
25	3IMI	MATARRESE OLIMPIA	ESPOSTO ANTONIO
26	4MATA	VISCI MARIA	NATUZZI ERASMO
27	4MATB/4IMI	VELOCE MARIAPINA	VELOCE MARIAPINA
28	5MATA	CAPONIO GIUSEPPE	CAPORUSSO M. TERESA
29	5MATB	DIFILIPPO GIOVANNI	VELOCE MARIAPINA
30	5IMI	LAPOLLA FILIPPINA	VELOCE MARIAPINA
31	1A ITE	BRUNETTI ANGELA	MUSCI ANTONELLA
32	1B ITE	PONTRANDOLFO ROSA	CLEMENTE ROSANNA
33	2A ITE	NATILE MARTINO TERESA	MUSCI ANTONELLA
34	2B ITE	ARMIENTO VINCENZO	MUSCI ANTONELLA
35	2C ITE	FERRO VINCENZA	FERRO VINCENZA
36	3A RIM	REGINA MARIELLA	MUSCI ANTONELLA
37	3B SIA	SIMONE VITTORIA	RUSSO LUCIANO
38	3C RIM	NARDO FRANCO	FERRO VINCENZA
39	4A RIM	CAPPELLO CATERINA	FERRO VINCENZA
40	4B SIA	MAUTONE CATERINA	RUSSO LUCIANO
41	5A RIM	NATUZZI ERASMO	CLEMENTE ROSANNA
42	5B SIA	LOVIGLIO M. FRANCA	RUSSO LUCIANO
43	5C SIA	D'ONGHIA SERGIO	FERRO VINCENZA

44	3AFM SIRIO	VERONICO GIUSEPPE	PIRAINO MAURIZIO
45	4AFM SIRIO	ESPOSTO ANTONIO	PIRAINO MAURIZIO
46	5AFM SIRIO	MASTROROCCO MARILENA	PIRAINO MAURIZIO
47	3 MAT SIRIO	GASSINO GIOVANNI	LOIODICE TERESANNA
48	4 MAT SIRIO	PIGNATELLI MICHELE	LOIODICE TERESANNA
49	5 MAT SIRIO	PIGNATELLI MICHELE	LOIODICE TERESANNA

### COMPITI DEL COORDINATORE

Il coordinatore di classe:

- Riferisce agli alunni, dopo ogni Consiglio di classe, la valutazione complessiva riportata e li avverte come classe, o singolarmente, dei problemi che possono essere stati riscontrati;
- Interviene a supporto della motivazione dello studente, per capire il grado di orientamento, per rafforzarlo, ovvero, per dare avvio a processi di riorientamento;
- Si fa tramite tra gli alunni e l'Ufficio di Presidenza, o gli altri insegnanti del Consiglio di classe, ogni qual volta se ne presenti la necessità;
- Informa gli studenti sulle disposizioni d'istituto per la sicurezza e la salute (d.l.vo 626/94 e successive modificazioni ed'integrazioni);
- Informa gli studenti sul piano dell'offerta formativa, sui corsi di recupero, sulle attività extracurricolari;
  - convoca i genitori di quegli alunni i cui risultati o il cui comportamento sono sintomatici di rischio di dispersione scolastica;
  - è responsabile di tutti gli atti/registri di documentazione delle attività della classe (piani educativi individualizzati, ecc.);
- cura la redazione del "documento del 15 maggio" (classi quinte) e la duplicazione e la consegna del documento agli alunni della classe e ad eventuali candidati esterni;
- cura gli incontri scuola-famiglia.

# GESTIONE DELLA SICUREZZA

	<b>COMPITI SPECIFICI</b>	<b>RSPP (responsabile del servizio di prevenzione e protezione)</b>
<b>Servizio di prevenzione e protezione</b>	<ul style="list-style-type: none"> <li>• Individuare e valutare i fattori di rischio</li> <li>• Individuare ed elaborare idonee misure di sicurezza e prevenzione a tutela degli utenti</li> <li>• Curare l'organizzazione delle prove di evacuazione</li> <li>• Proporre programmi di informazione e di formazione per i lavoratori</li> </ul>	<b>Prof. Michele Basto</b>
<b>RSL (responsabile dei lavoratori)</b>	<ul style="list-style-type: none"> <li>• Coordinare i rapporti fra il datore di lavoro e i lavoratori</li> </ul>	<b>A.T. Caterina Porfido</b>
<b>Medico competente</b>		<b>Dott. Cosimo Mazzotta</b>
<b>Gruppo sicurezza</b>	<b>Compiti specifici</b>	<b>Istituto di Istruzione Secondaria Superiore</b>
<b>ASPP (addetti al servizio di prevenzione e protezione)</b>	<ul style="list-style-type: none"> <li>• Presiedere le sedute su delega del D.S.</li> <li>• Coordinare i lavori e la programmazione delle attività</li> <li>• Richiedere al D.S. la convocazione straordinaria del gruppo per situazioni che necessitino di decisioni a breve termine</li> </ul>	<b>Arch. Cosimo De Pace</b>
<b>Gruppo primo soccorso</b>	<ul style="list-style-type: none"> <li>• Intervenire prontamente nei casi di primo soccorso</li> <li>• Coordinare le attività di primo soccorso ed effettuare le chiamate di emergenza al 118, annotandole nel registro delle chiamate</li> <li>• Avvisare i genitori dell'accaduto prima possibile; nel caso di allievo diversamente abile deve essere interpellato anche l'insegnante di sostegno</li> <li>• Curare l'integrazione dei materiali contenuti nelle cassette di pronto soccorso, segnalando all'Ufficio di Segreteria gli acquisti da effettuare</li> </ul>	<b>N. Divella (sede IT_Liceo)</b> <b>P. Labarile (sede IT_Liceo)</b> <b>G. Falvo (sede IT_Liceo)</b> <b>C. Frustaci (sede IT_Liceo)</b> <b>E. Tangorra (sede IT_Liceo)</b>  <b>A. Digregorio (sede IPSIA)</b> <b>R. De Bellis (sede IPSIA)</b> <b>A. Virdò (sede IPSIA)</b> <b>L. Di Tommaso (sede IPSIA)</b>

<p><b>Addetti mezzi antincendio</b></p>	<ul style="list-style-type: none"> <li>• Valutare l'entità del pericolo</li> <li>• Verificare l'effettiva presenza di una situazione di emergenza</li> <li>• Intervenire in caso di incendio facilmente controllabile, in quanto addestrato all'uso degli estintori</li> <li>• Dare inizio alle procedure di evacuazione nel caso in cui l'incendio non sia controllabile, provvedendo immediatamente a divulgare l'allarme e avvisare i soccorsi</li> </ul>	<p><b>N. Divella (sede IT_Liceo)</b>  <b>E. Tangorra (sede IT_Liceo)</b>  <b>P. Labarile (sede IT_Liceo)</b></p> <p><b>G. Meliddo (sede IPSIA)</b>  <b>R. De Bellis (sede IPSIA)</b>  <b>C. Porfido (sede IPSIA)</b></p>
<p><b>Addetti Controllo del fumo</b></p>	<ul style="list-style-type: none"> <li>• Vigilare sull'osservanza del divieto da parte di chiunque abbia accesso ai locali della scuola, sia in quanto lavoratore, sia in quanto utente ovvero occasionale frequentatore</li> <li>• Fare rispettare le disposizioni relative al fumo, procedere alla contestazione immediata della violazione e alla conseguente verbalizzazione</li> </ul>	<p><b>Prof.ssa Mariapina Putignano</b>  sede IPSIA</p> <p><b>Prof. Nunzio Massimo Leone</b>  sede IT_LS</p>
<p><b>RSU (rappresentanti sindacali)</b></p>	<ul style="list-style-type: none"> <li>• Rappresentare tutti i lavoratori dell'Istituto come funzione di gestione, di consultazione, di diritto di informazione</li> </ul>	<p><b>Prof.ssa C. Mautone</b>  <b>A.T. E. Tangorra</b>  <b>A.T. C. Porfido</b></p>
<p><b>Privacy</b></p>	<ul style="list-style-type: none"> <li>• Organizzare le operazioni di trattamento, al fine di rispettare le disposizioni di legge previste dal Testo Unico sulla privacy, con particolare riferimento alle misure minime di sicurezza, lettere d'incarico, disposizioni e istruzioni, informazione e consenso degli interessati, nel rispetto di quanto indicato nel documento programmatico della sicurezza</li> </ul>	<p><b>Titolare Privacy</b>  <b>D.S. Prof.ssa Angela</b>  <b>Sirressi</b></p>

	<ul style="list-style-type: none"> <li>• Garantire che tutte le misure di sicurezza riguardanti i dati personali siano applicate da tutti i soggetti incaricati del trattamento</li> <li>• Vigilare sul rispetto delle istruzioni impartite a tutti gli incaricati del trattamento dei dati personali</li> <li>• Redigere ed aggiornare ad ogni variazione l'elenco delle banche dati oggetto di trattamento e l'elenco dei sistemi di elaborazione</li> <li>• Redigere ed aggiornare ad ogni variazione l'elenco delle sedi e degli uffici in cui viene effettuato il trattamento dei dati</li> </ul>	<p style="text-align: center;"><b>Responsabile</b> <b>Trattamento dei dati</b> <b>Avv. Nicola Parisi</b></p> <p style="text-align: center;"><b>D.S.G.A.</b> <b>Emilia Perrucci</b></p>
--	--	--

## ORGANISMI GESTIONALI

<b>CONSIGLIO DI ISTITUTO</b>	<p><b>COMPONENTE DOCENTI</b> Dituri R. - Ferro V. - Matichecchia V. - Pontrandolfo R. Cacciapaglia A. - Leone P. - Cappello C. - Pignatelli M.</p> <p><b>COMPONENTE GENITORI</b> <u>Presidente:</u> Spinelli V. <u>Vicepresidente:</u> Perniola V. <u>Membri:</u> Caponio M. - Molinari E.</p> <p><b>COMPONENTE ALUNNI</b> Pugliese M.T., Giove G., Caputo G., Luizi Y.</p> <p><b>COMPONENTE ATA</b> Nessun eletto</p>
<b>GIUNTA ESECUTIVA</b>	<p><b>Presiede di diritto il D.S.</b></p> <p><b>COMPONENTE GENITORI</b> Caponio M. <b>COMPONENTE DOCENTI</b> Cappello C. <b>DSGA</b> Emilia Perrucci <b>COMPONENTE ALUNNI</b> Caputo G.</p> <p><b>ATA /</b></p>



ISTITUTO DI ISTRUZIONE SECONDARIA SUPERIORE  
**Pietro Sette**



**Allegato 2 del PTOF 2022/2025**

**Tabella riassuntiva progetti/attività a.s. 2024-25**

**Delibera n. 26 del Collegio Docenti del 26/11/2024**

Titolo progetto	Tipologia di intervento	Responsabile
<p style="text-align: center;">PER UNO STUDENTE PROTAGONISTA</p>	<ul style="list-style-type: none"> <li>• Organizzazione di eventi, uscite didattiche, spettacoli teatrali;</li> <li>• “Giornata dell'arte”;</li> <li>• Partecipazione ad iniziative culturali, sociali, ambientali e di cittadinanza e costituzione.</li> <li>• Strumenti per conoscere il mondo (Incontri con esperti su tematiche varie relative al mondo culturale e imprenditoriale)</li> <li>• Incontri con gli autori.</li> <li>• La giornata della Memoria: 27 gennaio.</li> <li>• La giornata del Ricordo: 10 febbraio.</li> <li>• Teatro e cinema a scuola.</li> <li>• Laboratori di comunicazione</li> <li>• Progetto Fisco e scuola.</li> <li>• Educazione Finanziaria.</li> <li>• Giornata della donazione del sangue.</li> <li>• “Dantedi”</li> <li>• Premio Letterario “Terre di Puglia”</li> <li>• Progetto “Mare dentro”</li> </ul>	<p style="text-align: center;">Docenti referenti</p>



ISTITUTO DI ISTRUZIONE SECONDARIA SUPERIORE  
**Pietro Sette**



<b>Valorizzazione delle eccellenze</b>	<p>referente olimpiadi di informatica: MASTRODOMENICO G.  referente olimpiadi di matematica: PERNIOLA P.  referente olimpiadi matematica a squadre: LEONE P.  referente olimpiadi di italiano: MARINUZZI B.  referente olimpiadi di fisica: LEONE P.  referente gare di fisica "Giochi di Anacleto": SCIACOVELLO D.  referente gare di Storia dell'arte: CHITA T.  referente certame di filosofia: CARNEVALE R.  referente Gare di Debate (Olimpiadi, Campionati, Tornei internazionali): LEONE M.  referente PLS Matematica: LEONE P.  referente PLS Chimica: QUATRARO F.  referente PLS Fisica: LELLA S.  referente olimpiadi della cultura e del talento: DITURI R.  referente olimpiadi di chimica: TOSCANO A.  referente olimpiadi di scienze: PARISI N.  olimpiadi robotica: CIANCIOTTI G.  olimpiadi economia e finanza: CAPPELLO C.  olimpiadi di Statistica: MAUTONE C.</p>
--	--

PROGETTI		
PCTO/ORIENTAMENTO	Classi triennio IPSIA, ITE, LICEO	IPSIA: AMOROSO M. ITE: MAUTONE C. LICEO: MAIULLARI G.
INTERCULTURA - ERASMUS	Progetti internazionali per la mobilità di docenti/studenti	LATORRE M.L.R.
ATTIVITA' COMPLEMENTARI DI EDUCAZIONE FISICA	Progetto di avviamento alla pratica sportiva e partecipazione ai campionati sportivi studenteschi	PORCELLI Mauro FALVO Giovanna
BIBLIOTECA SCOLASTICA	Promozione del libro e della lettura e valorizzazione del patrimonio librario.	MANICONE Piergiuseppe



ISTITUTO DI ISTRUZIONE SECONDARIA SUPERIORE  
**Pietro Sette**



CORSO DI SCIENZE PER IL FUTURO	Potenziamento dell'ambito scientifico (Percorsi di logica, matematica e fisica, inglese, chimica di laboratorio, biologia)	QUATRARO Francesca LEONE Pierangelo GIORGIO Isabella
CERTIFICAZIONI CAMBRIDGE	Percorsi di Lingua Inglese per la preparazione alle certificazioni Cambridge	GIORGIO Isabella GEMMATO Isabella
VIAGGI D'ISTRUZIONE	Organizzazione viaggi d'istruzione per le classi del triennio IPSIA – ITE - LICEO	NOTE Daniela
TRENO DELLA MEMORIA	Adesione all'iniziativa "Treno della Memoria" e organizzazione gruppi classe	LEONE Pierangelo
ORIENTAMENTO IN INGRESSO E IN USCITA	Organizzazione attività di orientamento in ingresso e in uscita	DIFILIPPO Giovanni (F.s.) LELLA Sabrina (F.s.)
COORDINAMENTO CLASSI CAMBRIDGE	Progetto di implementazione della Lingua Inglese per le classi prime Liceo	GIORGIO Isabella

**PROGETTI NAZIONALI E COMUNITARI**

<b>PNRR - Art. 1, comma 512, legge 30/12/2020 n. 178 - Linea investimento 2.1 - Missione 4 - Componente 1</b>
Didattica digitale integrata e formazione alla transizione digitale per il personale scolastico

<b>Avviso Pubblico Piano Nazionale di Ripresa e Resilienza Missione 1 – Componente 1 Investimento 1.2 "Abilitazione al cloud per le PA locali" - Scuole (Aprile 2022)</b>
Implementazione di un Piano di migrazione al cloud (comprensivo delle attività di assessment, pianificazione della migrazione, esecuzione e completamento della migrazione, formazione) delle basi dati e delle applicazioni e servizi dell'amministrazione

<b>PNRR – D.M. n. 19 del 2 febbraio 2024 Missione 4: Istruzione e Ricerca Investimento 1.4</b>
--





ISTITUTO DI ISTRUZIONE SECONDARIA SUPERIORE  
**Pietro Sette**



PNRR – Missione 4: Istruzione e Ricerca  
Componente 1 – potenziamento dell’offerta dei servizi di istruzione: dagli asili nido all’Università  
Investimento 1.4: Intervento straordinario finalizzato alla riduzione dei divari territoriali nelle scuole secondaria I e II grado e alla lotta alla dispersione scolastica”  
**Interventi di tutoraggio e formazione per la riduzione dei divari negli apprendimenti e il contrasto alla dispersione**  
Titolo del Progetto: “Nessuno resti indietro 2”

**PNRR – D.M. n. 161 del 14/06/2022**  
**Missione 4: Istruzione e Ricerca – Investimento 3.2 – Scuola 4.0**  
**Framework 1 – Next Generation Classrooms**  
(realizzazione di ambienti innovativi di apprendimento)  
**Framework 2 – Next Generation Labs**  
(realizzazione di laboratori per le professioni digitali per il futuro)

**PNRR – D.M. n. 65 del 12/04/2023**  
**Missione 4: Istruzione e Ricerca – Investimento 3.1 – Nuove competenze e nuovi linguaggi**  
PNRR – Missione 4: Istruzione e Ricerca  
Componente 1 – potenziamento dell’offerta dei servizi di istruzione: dagli asili nido all’Università  
Investimento 3.1: Nuove competenze e nuovi linguaggi  
Azioni di potenziamento delle competenze STEM e multilinguistiche.

**ERASMUS +**  
**2023-1-HR01-KA220-SCH-000165598**  
Partenariato di cooperazione nell’istruzione scolastica  
“Voice of vocation”